2014 年 ISAF ユースセーリング世界選手権

2014 年アジア大会 420 級

日本代表選手　選考レース

兼

2014 年　Techno293 U-17 世界選手権代表　選考レース

2014 年レーザーラジアル級ユース・420 級世界選手権代表選考レース

公示

主　催：公益財団法人 日本セーリング連盟

主　管：和歌山県セーリング連盟・NPO 和歌山セーリングクラブ

後　援：和歌山県・和歌山県教育委員会・(社)和歌山県体育協会・和歌山市・和歌山市教育委員会

協　力：日本ウインドサーフィン連盟・日本レーザークラス協会、日本 420 協会

期　日：2014 年 3 月 26 日（水）～3 月 30 日（日）

開催地：和歌山ナショナルトレーニングセンター（和歌山セーリングセンター）

http://www.wakayama-sailing.org/index.html

1　規則

1.1　本レガッタは『セーリング競技規則』に定義された規則を適用する。

1.2　規則 87 に基づき、420 クラス規則 A.10.4 及び A.10.5 を主催者の準備するチャーターボート・チャーターセールに適用しない。

1.3　ウィンドサーフィンクラスを除き、付則 P を適用する。

2　広告

艇は、主催団体により用意された広告を表示するよう要求されることがある。

3　安全

競技者は、海上では常時ライフジャケットを着用すること。主催者はそのライフジャケットが適切でないと判断した場合、その着用を拒否することができる。ライフジャケットは適切な規格に準じているものであること。

4　参加資格および申込み

4.1　本レガッタ参加の競技者はレース当日有効な、(公財)日本セーリング連盟及びクラス別協会の会員でなければならない。

4.2　本レガッタには以下の種目・クラスの艇が参加できる。

(a). ISAF ユースワールド種目

（2014 年 12 月 31 日時点で 19 歳未満の者）

ダブルハンドクラス　420 男子・420 女子

シングルハンドクラス　レーザーラジアル男子・レーザーラジアル女子

ウィンドサーフィンクラス　RS:X 8.5 男子

(b). Techno293　U－17 クラス　男子・女子

（1998 年 1 月 1 日から 2001 年 12 月 31 日の間に生まれた者）

4.3　次の競技団体の内、いずれかの推薦を受けた者。

各クラス協会・当道府県セーリング連盟・（公財）日本セーリング連盟オリンピック強化委員会・所属クラブ。

4.4　参加資格のある艇・選手は、添付の参加申込書に必要事項を記載し、2014 年 3 月 2 日（日）までに、下記の大会事務局に送付した後、2014 年 3 月 9 日（日）までに（公財）日本セーリング連盟（強化委員会）による、受領の通知を持って参加申込を受け付ける。参加申込書は、メールでデーターで送付し、親権者の承諾書欄は、印鑑を押されたものを当日持参するか PDF にて送付のこと。

〒641-0014　和歌山市毛見 1514 番地　和歌山セーリングセンター

NPO 和歌山セーリングクラブ内　選考レース実行委員会　担当　中村厚子

電話　073-448-0251　FAX　073-494-3252

E-mail:info@wakayama-sailing.org

4.5　監督が付き添うこと。監督は推薦団体が指名したものとし、複数の艇の監督をかねることができる。やむをえず、付き添えない場合には、その参加者が、期間中、傷害を負い、または病気になった場合に、主催者、主管者、それに属する個人が、状況に応じて求められる救急処置に関して単独で判断することに同意すること。

4.6　受領の通知が行われた艇・選手は 2014 年 3 月 16 日（日）までに下記の指定口座に参加料を振り込むことにより、参加申込を完了するものとする。

三菱東京 UFJ 銀行　渋谷中央支店　普通預金　1192461

（公財）日本セーリング連盟

4.7　参加料の振り込みが遅れた艇・選手の受付は認めない。

5　参加料

5.1　必要な参加料は次のとおりとする。

(a). ユース種目

420 クラス　10,000 円

シングルハンド・ウィンドサーフィンクラス　6,000 円

5.2　その他の料金

参加の艇は、800 円／日のハーバー使用料をレース受付時に支払わなければならない（2013 年度 JSAF 世界選手権補助対象選手は免除される）

6　日程

6.1　大会の日程

25 日（火）	8:00～9:00	大会受付
26 日（水）	13:00～17:00	大会受付
27 日（木）	8:00～9:30	大会受付
	9:30～	開会式・艇長会議
30 日（日）	16:00～	成績発表・閉会式

6.2　レースの日程

27 日（木）	全クラス	レース	2 レース
28 日（金）	全クラス	レース	3 レース
29 日（土）	全クラス	レース	3 レース
30 日（日）	全クラス	レース	2 レース

6.3　各クラス最大 10 レースが予定され、1 日に 4 レースを超えてレースが行われることはない。

6.4　3 月 27 日（木）における最初のクラスのレースの予告信号の予定時刻は 11:25 である。

6.5　3 月 28 日（金）以降、毎日 9:10 から和歌山セーリングセンタークラブハウス前にて、レース委員会・プロテスト委員会・選手・コーチによるブリーフィングを行う。

6.6　3 月 28 日（金）以降の最初のクラスのレースの予告信号の予定時刻は 10:25 である。

6.7　3 月 30 日（日）は、13:00 以降に予告信号が発せられることはない。

7　計測

各艇は、クラス規則で求められる有効な計測証明書を提示しなければならない（主催者により用意されるチャーター艇を除く）。さらに、大会期間中、いつでも計測が行われることがある。

8　帆走指示書

帆走指示書は 3 月 26 日（水）及び 3 月 27 日（木）の大会受付で入手でき、可能であれば大会までに和歌山セーリングクラブウェブサイトで公開する。

9　開催地

添付図 1 は、レガッタ・ハーバー及びレース・エリアの場所を示す。

10　コース

添付図 2 の見取り図は、レグ間のおよその角度、通過するマークの順序、それぞれのマークを通過する側を含むコースを示す。

11　得点

11.1　得点方式は付則 A を変更し次の通りとする。

11.2　シリーズの成立には 3 レースを完了することが必要である。

(a). 5 レース未満しか完了しなかった場合、艇のシリーズの得点はレース得点の合計とする。

(b). 5 レース以上が完了した場合、艇のシリーズの得点は、最も悪い得点を除外したレース得点の合計とする。

11.3　ウィンドサーフィンクラスについては、付則 B8 を適用せず、付則 A8（シリーズでのタイ）が適用される。

11.4　各種目の男子・女子は同時にスタートし、同じ種目として得点される。

12　支援艇

支援艇は主催者で用意される識別旗を表示しなければならない。

13　バース

艇は和歌山セーリングセンターにある間、指定された場所に保管されなければならない。

14　ドーピングコントロール

14-1　本選考会は、日本ドーピング防止規程に基づくドーピング検査対象大会である。

14-2　本選考会参加者は、エントリーした時点で日本ドーピング防止規程にしたがい、ドーピング検査を受けることに同意したものとみなす。

14-3　未成年者である本選考会参加者は、上記のドーピング検査の実施について親権者から同意を得たものとみなす。

15　無線通信

緊急の場合を除き、レース中の艇は、無線送信も、すべての艇が利用できない無線通信の受信もしてはならない。またこの制限は、携帯電話にも適用される。

16　賞

16.1　賞は次のように与える。

(1)　ISAF ユースワールド種目　各クラス上位の 1 選手・チームを 2014 年 ISAF ユースワールド日本代表選手・チームに推薦する。

(2)　Techno293　U-17 クラス男子上位 2 名、女子上位 1 名の選手を 2014 年度 Techno293　U-17 世界選手権代表選手として推薦する。

(3)　420 級男女 1 位のチームを、2014 年アジア大会 420 級代表として推薦する。（派遣するか否かは、JSAF が追って決定する。）

(4)　420 級、レーザーラジアル級の世界選手権代表選手決定は、各々420 級、レーザーラジアル級 2014 年度世界選手権等代表選手選考方針（各クラス協会 Web サイト参照）による。

17　責任の否認

このレガッタの競技者は自分自身の責任で参加する。規則 4［レースすることの決定］参照。主催団体は、レガッタの前後、期間中に生じた物理的損害または身体障害もしくは死亡によるいかなる責任も負わない。

18　艇の搬入

参加者は艇の搬入・搬出の日時について、実行委員会に事前に連絡すること。

19　チャーター艇・セール

19.1　主催者はチャーターボートを以下の艇数・料金で準備する。

(a)レーザーラジアル級　10 艇　（ハル・スパー・船台のみ）2100 円／日

(b)420 級　7 艇（ハル・フォイル・スパー・船台のみ）3500 円／日

セール 2800 円／日

※6 日目以降のチャーター料は半額とする。

19.2　チャーター艇を希望する選手・チームは、参加申込書の該当欄にその旨を記載することで申し込める。

19.3　チャーター艇にはハル・スパー・船台以外の艤装品は一切含まれない（420 級についてはフォイル、ティラーを含む）。シート・コントロールロープ・ブロック・その他艇の艤装に必要な部品は各自の責任で準備すること。

19.4　チャーター艇・チャーターセールを使用する選手は、引き渡し時の状態を検査し、「それぞれの借用契約書」に署名し、自己の責任で破損または紛失があった場合はそれを弁済しなければならない。

19.5　チャーター艇・セールの申込が艇数を上回った場合、主催者は以下の順位でチャーター艇の貸出を行う

① 2013 年世界選手権参加選手・チーム

② 2013 年度に行われた水域別合宿に参加した選手・チーム

③ JSAF 強化委員会が承認した選手・チーム

20　問い合わせ先

〒641-0014　和歌山市毛見 1514 番地　和歌山セーリングセンター
NPO 和歌山セーリングクラブ内　選考レース実行委員会　担当　中村厚子
電話　073-448-0251　FAX　073-494-3252　info@wakayama-sailing.org

添付図１　ハーバー及びレース・エリアの場所

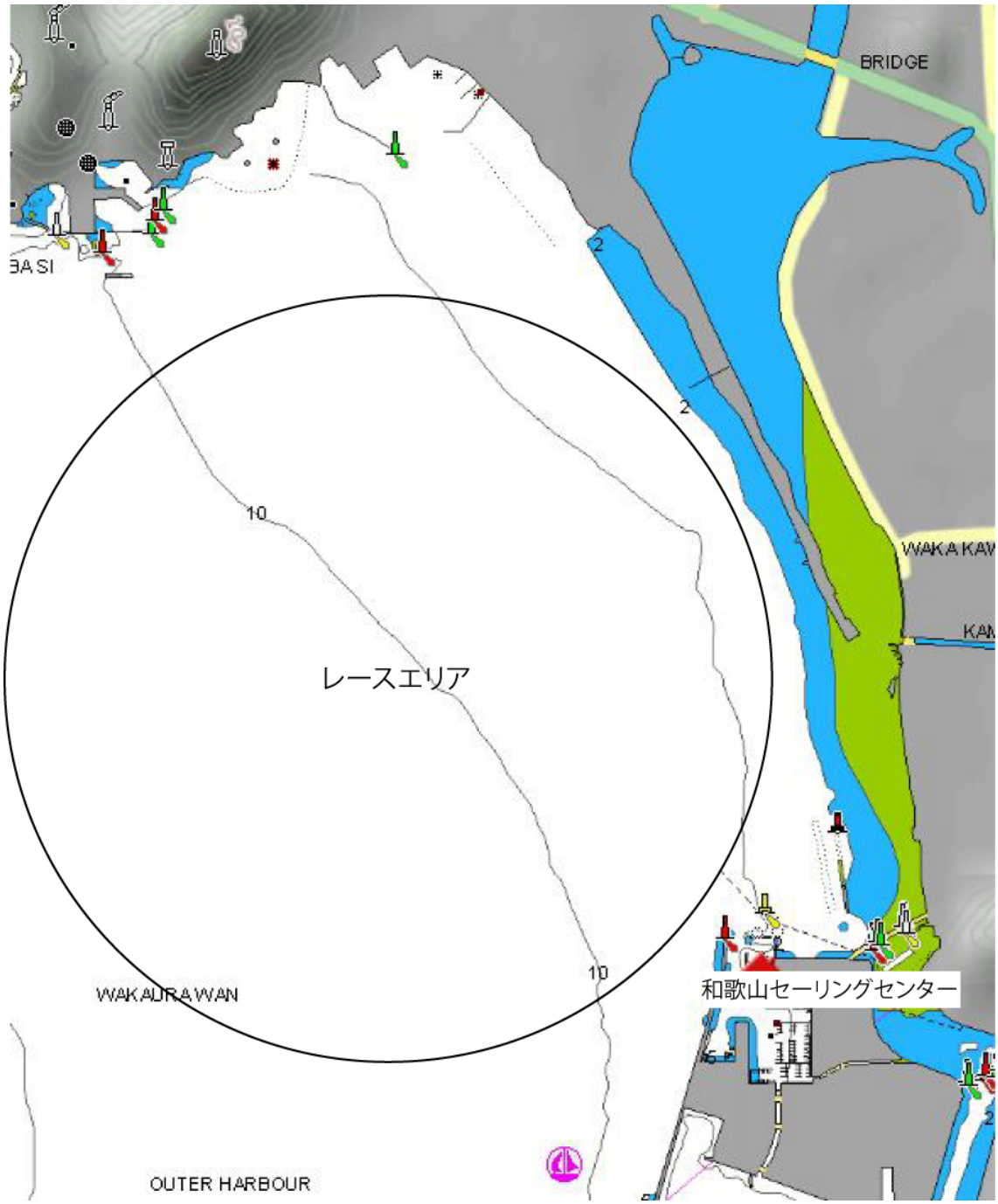

添付図 2　レースコース

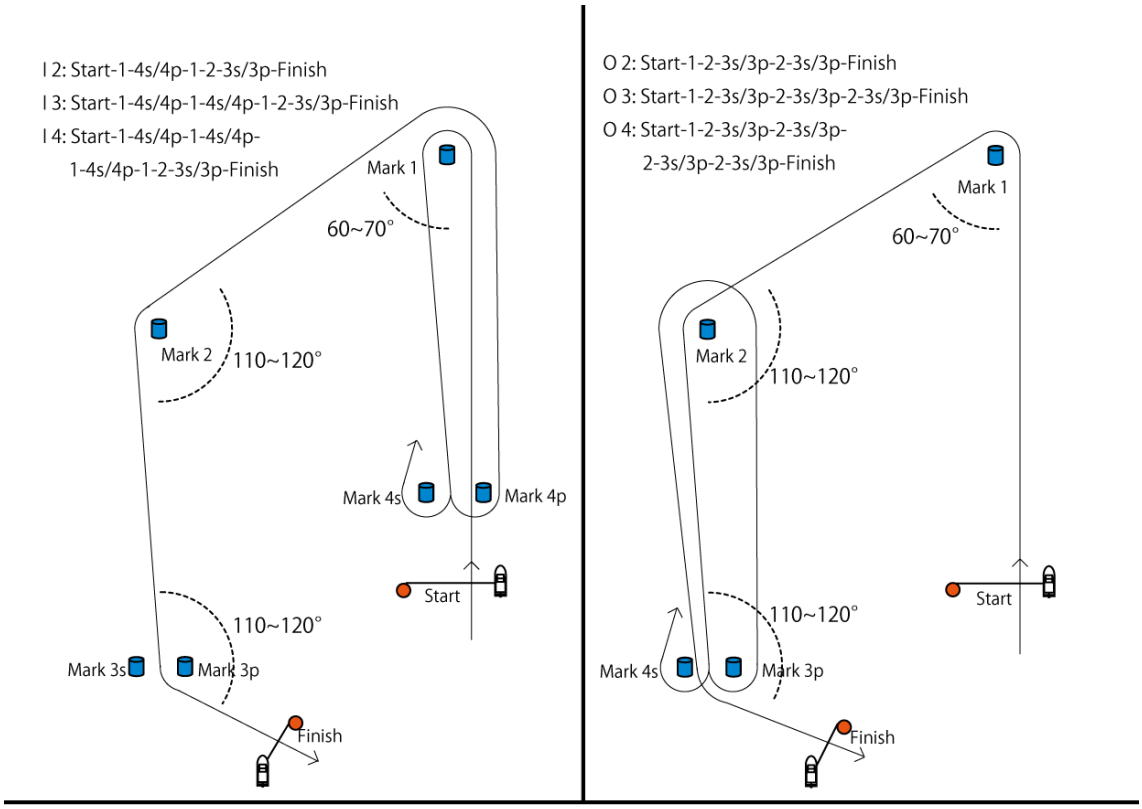
I 2: Start-1-4s/4p-1-2-3s/3p-Finish
I 3: Start-1-4s/4p-1-4s/4p-1-2-3s/3p-Finish
I 4: Start-1-4s/4p-1-4s/4p-
1-4s/4p-1-2-3s/3p-Finish
Mark 1
60~70°
Mark 2
110~120°
Mark 4s
Mark 4p
Start
110~120°
Mark 3s
Mark 3p
Finish
O 2: Start-1-2-3s/3p-2-3s/3p-Finish
O 3: Start-1-2-3s/3p-2-3s/3p-2-3s/3p-Finish
O 4: Start-1-2-3s/3p-2-3s/3p-
2-3s/3p-2-3s/3p-Finish
Mark 1
60~70°
Mark 2
110~120°
Start
110~120°
Mark 4s
Mark 3p
Finish

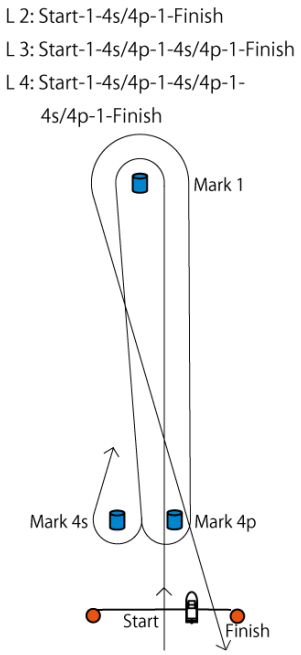
L 2: Start-1-4s/4p-1-Finish
L 3: Start-1-4s/4p-1-4s/4p-1-Finish
L 4: Start-1-4s/4p-1-4s/4p-1-
4s/4p-1-Finish
Mark 1
Mark 4s
Mark 4p
Start
Finish